大歳自治振興会からのお知らせ

発行：大歳自治振興会
会長　吉冨滋浩
（H22.5.12）

若草色に燃える草木が心を和ませる時節となってまいりました。日頃は、自治振興会業務にご理解、ご協力をいただき、厚くお礼申し上げます。

さて、大歳自治振興会は、「地域づくり」機能の役割を担うため、組織、運営体制を見直し、また新規約を定め、この４月より地域自治機能を備えて、スタートしたところです。

「みんなでつくろう、明るく住みよいおおとしを」目指して

大募集　一緒に考え、悩み、そして喜ぶ“仲間”を

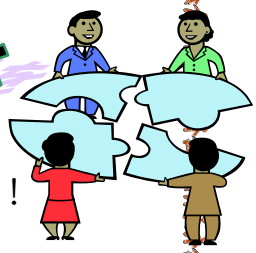

皆さんのいろんな発想や想像力、得意分野を生かしながら、
より良い大歳を一緒につくろう！

自治振興会では、大歳の将来をより良いものにするため、地域づくり計画の理念「**みんなでつくろう、明るく住みよいおおとしを**」の**実現に向け**、次の**5つの検討委員会**を設置し、自治会長さんや地域団体の皆さんを中心に、話し合いを進めてまいりますが、**地区住民の皆さんと一緒に考え、皆さんの意見を反映**していきたいと考えております。

そこで、**検討委員会**に**ご参加いただける方**を**広く募集**することとしました。

◆ 検討委員会 ◆

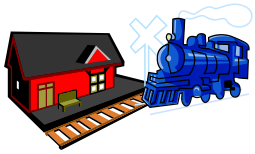

募集その① 大歳駅活性化委員会（活動中）

“山口国体・山口大会”の競技会場の玄関口となる大歳駅を、山口市がＪＲから借り受け、内装等を改修・整備します。国体の終了後は、地元の“ふれあいの場”としての「**大歳駅の活用方法**」をみんなで考えます。

募集その② 大歳地域づくり計画実行委員会（活動中）

“老いても住みよい”“子どもたちがすくすく育つ”“みんなが参加する自治”“生活課題をみんなで解決”などをしていくため、平成２１年度に大歳地区「地域づくり計画」を策定しています。

この計画の期間は、５年間(２１～２５年度)となっており、毎年度、その「**計画の推進方法や、なかなか進まない計画の見直し案**」などをみんなで考えます。

募集その③ **大歳地区自主防災対策検討委員会**（新規）

“昨年の夏のような豪雨”や“台風”などによる災害が、今後、起きたときに備えて、地域ができる日頃の「**安全対策や助け合い活動**」などをみんなで考えます。

募集その④ **大歳地区行事活性化委員会**（新規）

“まつり”“体育祭”など地区住民の皆さんが、たくさん参加したくなる「**魅力あふれる地区行事**」をみんなで考えます。

募集その⑤ **専門部会設立検討委員会**（新規）

地域づくり計画を効率よく効果的に実行するため、「**どのような専門部会が必要か**」をみんなで考えます。（例えば、福祉や環境、健康、文化など）

※それぞれの委員会は、月１回程度の頻度で、平日の１８時以降に開催の予定です。

募集その⑥

広報紙の編集委員を募集！！

「**地域づくり広報紙**」の編集委員をやってみませんか？

私たちの活動は、一部の人や一部の地域で終わっては意味がありません。大歳地域の**住民全員に広げ、みんなで協働**していくことが**重要**です。

そこで、自治振興会や検討委員会が、考えたことや活動した内容などを住民の皆さんにお知らせする“**広報紙づくり**”**という大切な役割**をやっていただける方を**募集**します。

検討委員会・広報紙編集委員の申込方法

ご参加いただける方は、下記によりお申込みください。

記

■申込先　大歳自治振興会事務局（大歳地域交流センター内）

■申込方法　①電話で申込む　（ＴＥＬ　０８３－９２２－４０３５）

②ＦＡＸで申込む（ＦＡＸ　０８３－９２２－４０３６）

■届出事項　①氏名、②住所(自治会名)、③電話番号、

④参加を希望する委員会名(複数可)、

⑤広報紙編集委員(編集委員の希望者のみ)

■申込期限　平成２２年５月３１日（月）

多数のお申込をお待ちしております。